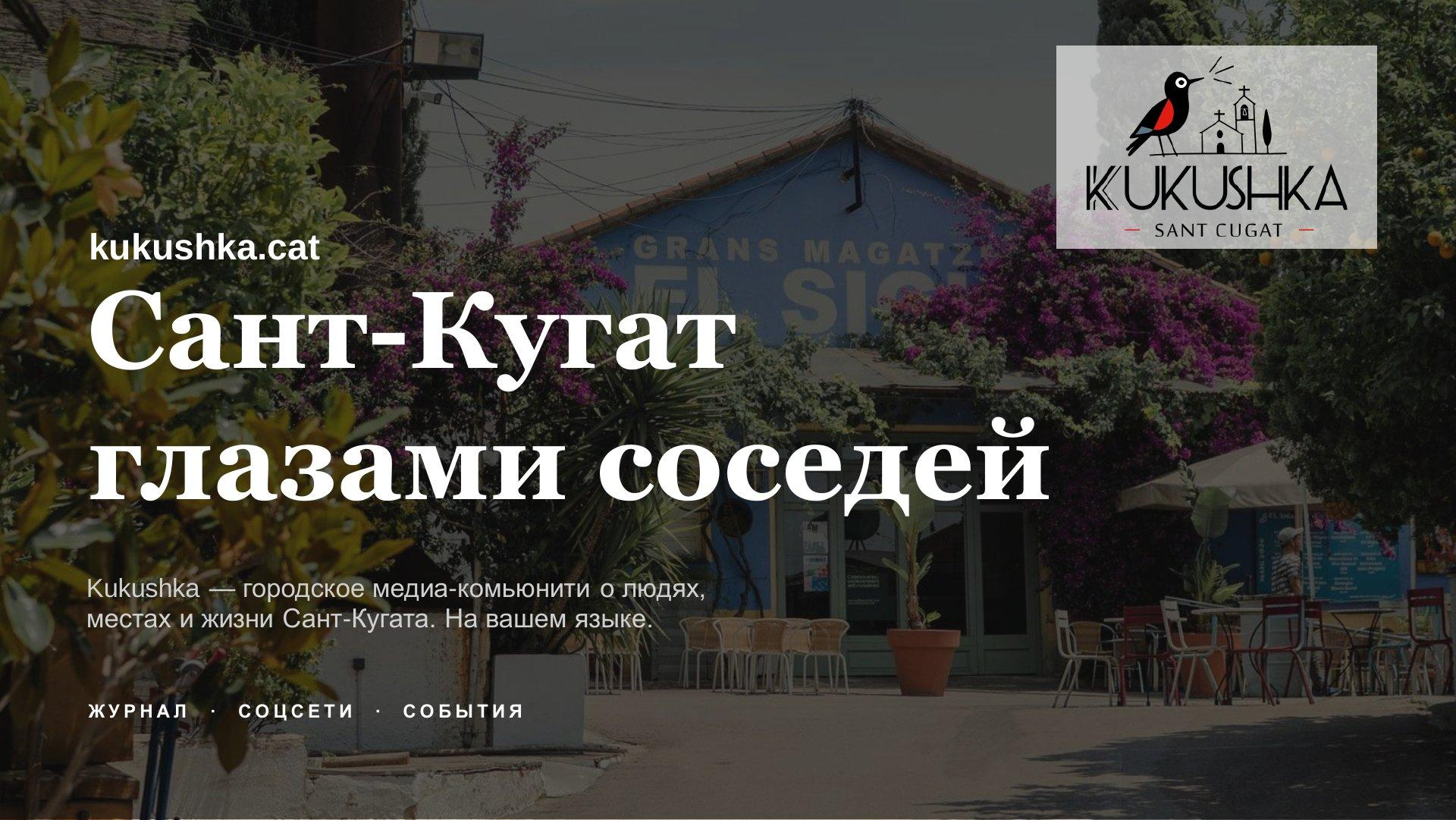

kukushka.cat

Сант-Кугат глазами соседей

Kukushka — городское медиа-комьюнити о людях, местах и жизни Сант-Кугата. На вашем языке.

ЖУРНАЛ · СОЦСЕТИ · СОБЫТИЯ

МИССИЯ

Мы живём здесь.
Мы любим этот город.
Мы рассказываем о нём.

Рассказать о Сант-Кугате через истории его жителей и знаковых мест. Популяризация города внутри и за его пределами. Показываем наш уютный Сант-Кугат таким, каким видим и любим его мы.

Городское медиа о людях в Сант-Кугате: интернет-журнал, социальные сети и офлайн/онлайн события.

Проект придуман и создан группой единомышленников, которые живут в нашем городе и искренне его любят.



ЭКОСИСТЕМА

Три формата. Один городской разговор.

Почему Kukushka – экосистема? Все три формата – взаимосвязанные процессы: история человека становится поводом для статьи, статья — поводом для обсуждения в соцсетях, а обсуждение — поводом для нового события.



Интернет-журнал 01

kukushka.cat

это лонгриды, интервью, репортажи. Мы соединяем качественную журналистику, интересные и полезные истории, живые события, созидательные смыслы – чтобы показать, чем наполнен наш город. Рассказываем о знаковых местах и людях Сант-Кугата.



Соцсети 02

@kukushka.cat

Это короткие атмосферные и новостные форматы, в которых мы ведём активный диалог с нашей аудиторией.



События 03

онлайн и офлайн

это встречи, экскурсии, дискуссии в рамках комьюнити соседей-единомышленников. Мы говорим на разных языках, но нас всех объединяет искренний интерес и любовь к Сант-Кугату.



О ЧЁМ ПИШЕТ KUKUSHKA · О ЗНАКОМЫХ МЕСТАХ — С ГОРДОСТЬЮ ПРИПОДНИМАЯ ЦЕННОСТЬ

Casa Rubio 1974: магазин-дом и радость в нём

Каталонские традиции, локальные продукты и неспешный разговор у прилавка превращают обычные покупки в маленькое событие.



О ЧЁМ ПИШЕМ · О НОВЫХ ИМЕНАХ

Имена, которые меняют масштаб страны

Мастер спорта международного класса, чемпионка Европы и мира по художественной гимнастике, тренер сборной.

И наша соседка!

KUKUSHKA
SANT CUGAT

О ЧЕМ ПИШЕТ KUKUSHKA

Реальные герои нашего города

О соседях: предпринимателях, художниках, врачах — люди, которые несут созидательные смыслы и ценности.

KUKUSHKA
SANT CUGAT



КРИСТИНА АРАГАЙ ПРЮЙМАН

Коуч по гормональному здоровью — о заботе о себе и своём теле.



МАРИЯ ЛЕСНИКОВА

Терапевт по макробиотике и главный популяризатор ферментации в городе.

О ЧЁМ ПИШЕТ
KUKUSHKA

Настоятель монастыря Сант-Кугат-дель-Вальес

Настоятель отвечает не только за то, что происходит в стенах монастыря. Отец Эмили — духовный лидер Сант-Кугата: многие образовательные, социальные и благотворительные начинания города живут благодаря его участию и поддержке.

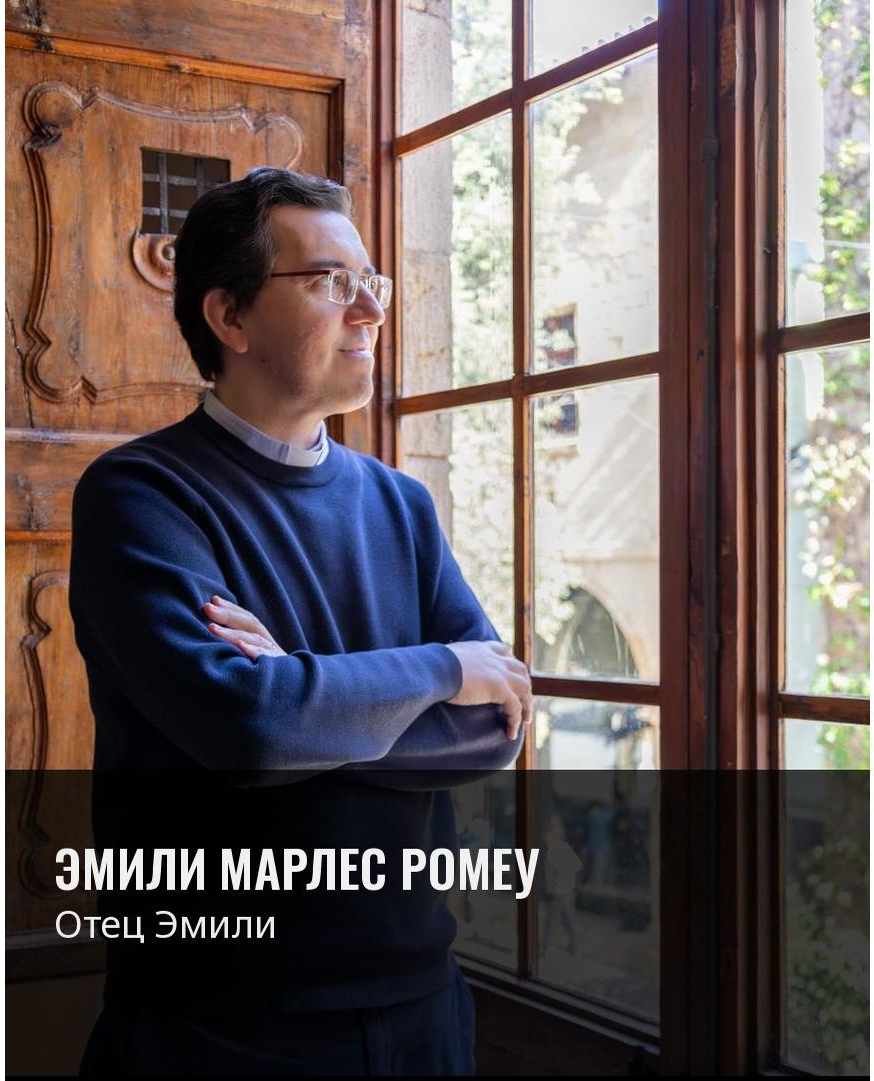

ЭМИЛИ МАРЛЕС РОМЕУ
Отец Эмили

KUKUSHKA
SANT CUGAT

У САНТ-КУГАТА НЕТ ПРЕДЕЛОВ

Наша цель — не выйти за пределы города.
Наша цель — показать, что у Сант-Кугата нет пределов.

01

Авторские тексты

Истории с характером, контекстом и собственной интонацией.

02

Профессиональная съёмка

Визуальный язык, достойный героев и города.

03

Премиальная подача

Глянец без искусственности: эстетика и внимание к деталям.

04

Позитивная критика

Если что-то можно улучшить — предлагаем как и объясняем почему.

НАШ САНТ-КУГАТ

Город глазами Kukushka

Места, соседи и события, из которых складываются наши истории.





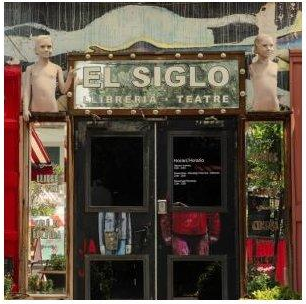






KUKUSHKA
SANT CUGAT

СМИ О НАС

Kukushka в медиапространстве

Публикации, городские подборки и события — о проекте и вместе с проектом.







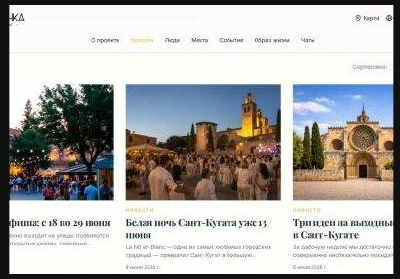

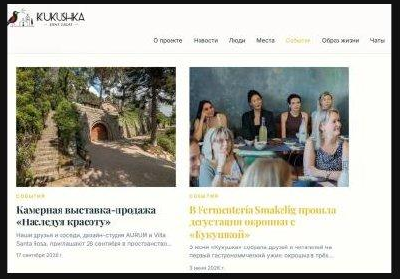

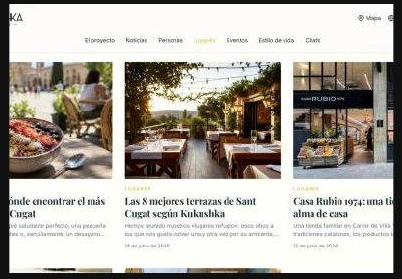





О ЧЁМ ПИШЕМ · О НОВЫХ ИМЕНАХ

Издатель Kukushka Анастасия Приц:

Продюсер в сфере культуры и искусства, предприниматель, журналист, телеведущая, публичная персона.

Направления деятельности: театр, современная литература, музыка, визуальное искусство, международные культурные проекты.

В портфолио Анастасии:

- Более 20 лет работы в сфере продюсирования и маркетинга, сотрудничество с ведущими писателями и актерами, театральными площадками и галереями в России и в Европе. В том числе с Софи Эллис-Бекстор, Шарлоттой Генсбур, с брендами Prada, Missoni, галереей Bulthaup в рамках проекта с легендарным итальянским архитектором и дизайнером Гаэтано Пеше.

- Более тысячи успешных проектов, в том числе мероприятий до нескольких десятков тысяч человек, и организация гастрольной деятельности – по всему миру.
- Собственный бизнес более 15 лет.
- Диплом EMBA (по HR и стратегиям лидерства)
- Сегодня Анастасия продолжает совмещать продюсирование с журналистикой, публичной и благотворительной деятельностью.



Социальные сети Анастасии:
Telegram | Instagram

О ЧЁМ ПИШЕМ · О НОВЫХ ИМЕНАХ









О ЧЁМ ПИШЕМ · О НОВЫХ ИМЕНАХ

Ex-Cosmopolitan

VOICE новости мода красота звезды секс женсовет

Отказалась от декрета ради проекта: Настя Приц о карьере и материнстве

Российские женщины страдают от огромного количества общественных стереотипов. Один из главных: хорошая мать сидит дома и воспитывает детей. Настя Приц на пятом месяце беременности начала создавать вместе с Александром Цыпкиным проект «БеспринцЫпные чтения». Затем почти сразу родила еще одного ребенка. Отец детей не помогал совсем и не жил с ними. В декрете она была совокупно несколько часов. На период родов. В итоге за шесть лет 400 чтений в 13 странах мира. Более 200 000 зрителей. Всем любителям стереотипов прочесть этот текст.



https://www.thevoicemag.ru/stars/interview/otkazalas-ot-dekreta-radi-proekta-nastya-pric-o-karere-i-materinstve/?utm_source=google.com&utm_medium=organic&utm_campaign=google.com&utm_referrer=google.com

Ex-Cosmopolitan

VOICE новости мода красота звезды секс женсовет

Гоша Куценко и продюсер «БеспринцЫпных чтений» Анастасия Приц придумали новый формат «Киноконцерта»

Актер и исполнитель Гоша Куценко и продюсер «БеспринцЫпных чтений» Анастасия Приц придумали новый формат «Киноконцерта». По этому поводу они обсудили между собой — любимые новогодние фильмы, январские корпоративы, бесконечный ЗОЖ, новый голос Гоши и робота, который за него поет. А еще — прикинули новый состав «Киноконцерта», с которым в планах «прорваться на телевидение».



https://www.thevoicemag.ru/stars/people_and_parties/gosha-kucenko-i-prodyuser-besprincypnyh-chtenii-anastasiya-pric-pridumali-novyi-format-kinokoncerta/?utm_source=google.com&utm_medium=organic&utm_campaign=google.com&utm_referrer=google.com

marie claire

me МОДА КРАСОТА LIFE&LOVE СТИЛЬ ЖИЗНИ @WORK КУЛЬТУРА АСТРО

Анастасия Приц: «Берем за душу в режиме offline»

[@WORK] [ИНТЕРВЬЮ]

Как в эпоху digital делать бизнес на публичном исполнении текстов — объясняет продюсер проекта «БеспринЦыпные чтения» Анастасия Приц.



Смешно: Саша пришел на нашу первую встречу с порванным ахиллом, а я — на пятом месяце беременности, идеальные бизнес-партнеры.

https://www.marieclaire.ru/karera/anastasiya-pric-berem-za-dushu-v-rezhime-offline/

АУДИТОРИЯ · ПОСЛЕДНИЕ 28 ДНЕЙ

Локальное медиа из Сант-Кугата — с аудиторией без границ.

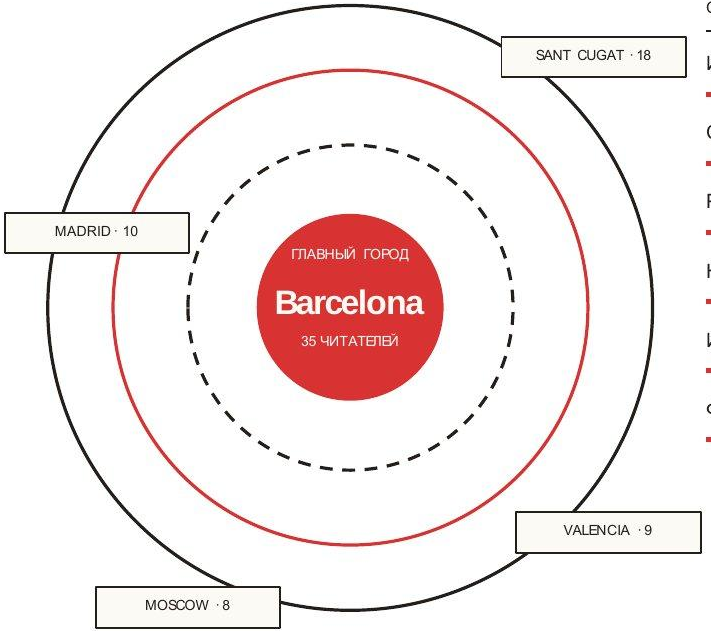

СТРАНА	ЧИТАТЕЛИ
Испания	350
США	96
Россия	55
Нидерланды	18
Ирландия	15
Франция	13

221 АКТИВНЫЙ ПОЛЬЗОВАТЕЛЬ
↑ 0,9%

923 ПРОСМОТРА СТРАНИЦ
↑ 7,0%

281 СЕАНС С ВЗАИМОДЕЙСТВИЕМ
без изменений

ГОРОДА

Барселона	35	Сант-Кугат	18
Мадрид	10	Валенсия	9

КОНТЕНТ · ДИНАМИКА ПРОСМОТРОВ

Истории, *к которым возвращаются*

НОВЫЕ ПОЛЬЗОВАТЕЛИ	СОБЫТИЯ	ВРЕМЯ ВЗАИМОДЕЙСТВИЯ
192	**2,1 тыс.**	**2:14**
↓6,8%	↑8,0%	↑45,7%

ПРОСМОТРЫ ЗА 28 ДНЕЙ **923**

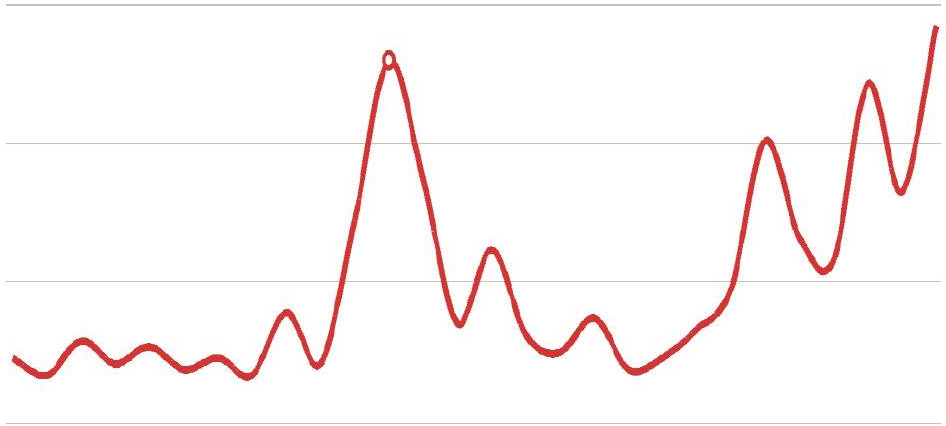

	ПОПУЛЯРНЫЕ МАТЕРИАЛЫ	ПРОСМОТРЫ	ЧИТАТЕЛИ
01	Kukushka — журнал Сант-Кугата	176	64
02	Камерная выставка «Наследуя красоту»	166	36
03	Кристина Арагай Прюйман	128	29
04	Люди Сант-Кугата	74	17

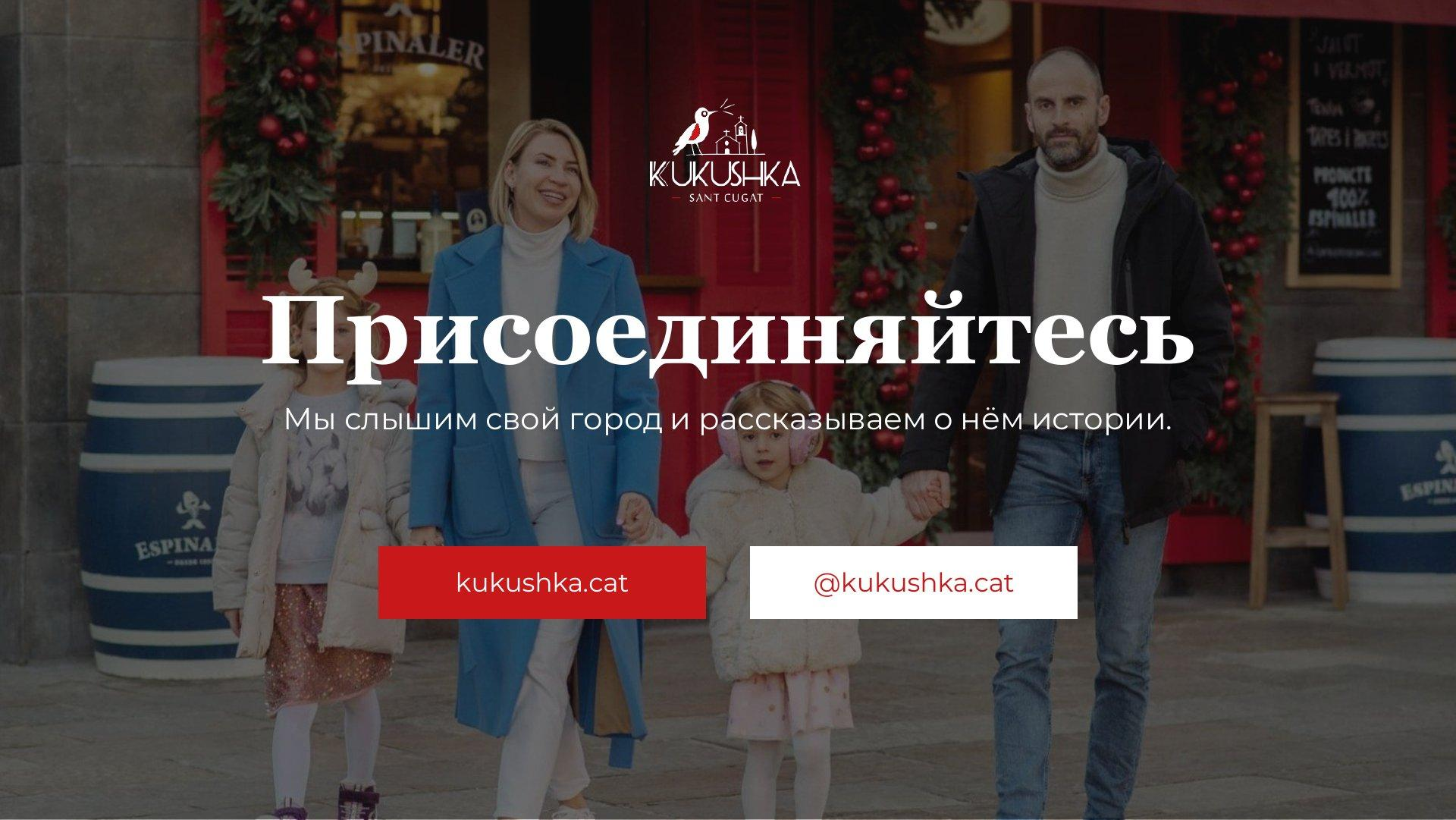
KUKUSHKA
SANT CUGAT
Присоединяйтесь
Мы слышим свой город и рассказываем о нём истории.
kukushka.cat
@kukushka.cat