

kukushka.cat

Sant Cugat vist pels seus veïns

Kukushka — és una comunitat mediàtica urbana sobre la gent, els llocs i la vida de Sant Cugat. En el teu idioma.

REVISTA · XARXES SOCIALS · ESDEVENIMENTS

MISSIÓ

Vivim aquí.
Ens encanta aquesta ciutat.
Estem parlant d'ell.

Explicar Sant Cugat a través de les històries dels seus habitants i dels seus llocs emblemàtics. Donar a conèixer la ciutat, tant entre els qui hi viuen com més enllà de les seves fronteres. Mostrar el nostre Sant Cugat, acollidor i proper, tal com nosaltres el veiem.

Una comunitat i un mitjà de comunicació local sobre les persones de Sant Cugat: revista digital, xarxes socials i esdeveniments en línia i presencials.

El projecte neix d'un grup de persones amb una visió compartida, que viuen a la nostra ciutat i l'estimen sinceralment.



ECOSISTEM

Tres formats. Una conversa sobre la ciutat.

Kukushka és un ecosistema?
Els tres formats són processos interconnectats: la història d'una persona dona peu a un article, l'article suscita un debat a les xarxes socials i el debat condueix a un nou esdeveniment.



La revista digital 01

kukushka.cat

Combinem periodisme de qualitat, històries interessants i útils, esdeveniments i iniciatives amb impacte positiu per mostrar tot allò que dona vida a la nostra ciutat.
Parlem dels llocs emblemàtics i de les persones de Sant Cugat.



Xarxes socials

@kukushka.cat

02

Formats breus, continguts d'actualitat i històries que transmeten l'atmosfera de la ciutat i ens permeten mantenir un diàleg actiu amb la nostra comunitat.



Esdeveniments en línia i presencials

03

en línia i fora de línia

Trobades, visites, excursions i converses dins d'una comunitat de veïns amb interessos compartits.
Parlem llengües diferents, però a tots ens uneixen un interès genuí per Sant Cugat i l'estima per la nostra ciutat.



QUÈ ESCRIU KUKUSHKA · SOBRE LLOCS CONEIXENTS — AUGMENTANT EL SEU VALOR AMB ORGULL

Casa Rubio 1974: una botiga amb ànima de casa

Tradicions catalanes, els productes locals i les converses tranquil·les al taulell converteixen una compra quotidiana en una petita experiència.



Svetlana Putintseva

SOBRE QUÈ ESCRIVIM · SOBRE NOUS NOMS

Noms que canvien l'escala d'un país

esportista d'elit de categoria internacional,
campiona d'Europa i del món de gimnàstica rítmica
i entrenadora de la selecció catalana.

I, a més, veïna nostra!

KUKUSHKA
SANT CUGAT

DE QUÈ PARLA LA KUKUSHKA

Els veritables herois de la nostra ciutat

Dels nostres veïns: mprenedors, artistes, metges i altres protagonistes reals de la nostra ciutat, persones que creen, aporten valor i generen un impacte positiu al seu entorn.

KUKUSHKA
SANT CUGAT



Christiane Aragay Pruymann

Coach certificada especialitzada en salut hormonal.



Maria Lesnikova

Terapeuta certificada en macrobiòtica i una de les principals divulgadores dels aliments fermentats a Sant Cugat.

DE QUÈ PARLA LA KUKUSHKA

El rector del Monestir de Sant Cugat del Vallès.

El rector del monestir no és responsable només del que passa entre els seus murs. Mossèn Emili és un líder espiritual de Sant Cugat del Vallès, i la seva participació directa o el seu suport fan avançar moltes iniciatives educatives, socials i benèfiques.



Emili Marlés Romeu
El padre

KUKUSHKA
SANT CUGAT

FILOSOFIA I ENFOCAMENT DE KUKUSHKA

El nostre objectiu no és anar més enllà de la ciutat. El nostre objectiu és mostrar que Sant Cugat no té límits.

01

Textos de l'autor

Històries que involucren Kratater, Conquest i una certa entonació.

02

Tir professional

Un llenguatge visual digne dels herois i de la ciutat.

03

Feed premium

Brillantor sense artificialitat: estètica i atenció al detall.

04

Crítica constructiva

Si alguna cosa es pot millorar, suggerim com i expliquem per què.

EL NOSTRE SANT-KUGAT

La ciutat a través dels ulls de la Kukushka

Els llocs, els veïns i els esdeveniments que conformen les nostres històries.

KUKUSHKA
SANT CUGAT












Cobertura mediàtica

Kukushka a l'espai mediàtic

Articles, resums sobre ciutats i esdeveniments: sobre el projecte i en col·laboració amb aquest.

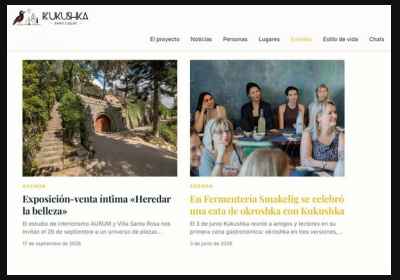



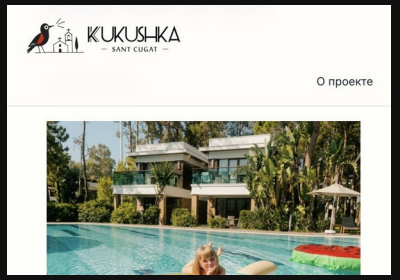

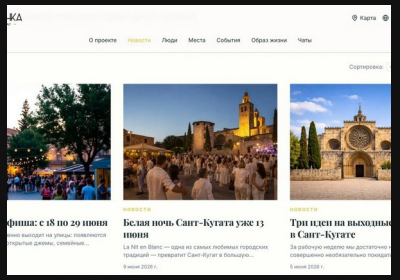

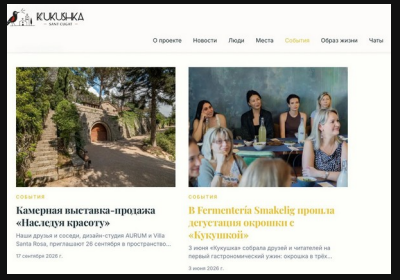

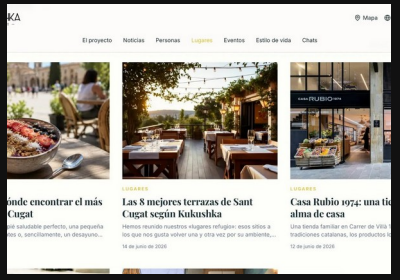

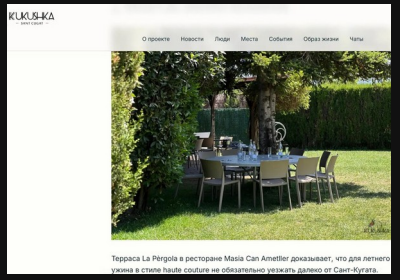

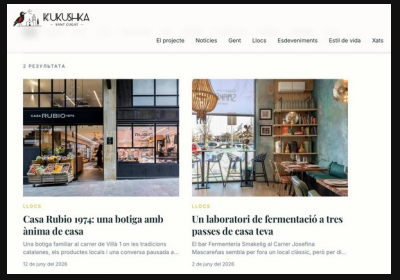

Productora en l'àmbit de la cultura i les arts, empresària, periodista, presentadora de televisió i figura pública.
La seva trajectòria professional abasta el teatre, la literatura contemporània, la música, les arts visuals i els projectes culturals internacionals.

La trajectòria d'Anastasia inclou:

• Més de 20 anys d'experiència en producció i màrqueting, col·laborant amb destacats escriptors i actors, teatres i galeries de Rússia i Europa.
Entre les seves col·laboracions hi ha artistes com Sophie Ellis-Bextor i Charlotte Gainsbourg, marques com Prada i Missoni, i la galeria Bulthaup, en el marc d'un projecte amb el llegendari arquitecte i dissenyador italià Gaetano Pesce.
• Més de mil projectes realitzats amb èxit, incloent-hi esdeveniments amb desenes de milers d'assistents i l'organització de gires arreu del món.
• Més de 15 anys d'experiència empresarial amb negoci propi.
• EMBA, amb especialització en recursos humans i estratègies de lideratge.
• Actualment, Anastasia continua combinant la producció cultural amb el periodisme, l'activitat pública i la tasca benèfica.



Anastasia Prits

Editora de Kukushka

SOBRE QUÈ ESCRIVIM · SOBRE NOUS NOMS









SOBRE QUÈ ESCRIVIM · SOBRE NOUS NOMS

Ex-Cosmopolitan

VOICE новости мода красота звезды секс женсовет

Отказалась от декрета ради проекта: Настя Приц о карьере и материнстве

Российские женщины страдают от огромного количества общественных стереотипов. Один из главных: хорошая мать сидит дома и воспитывает детей. Настя Приц на пятом месяце беременности начала создавать вместе с Александром Цыпкиным проект «БеспринцЫпные чтения». Затем почти сразу родила еще одного ребенка. Отец детей не помогал совсем и не жил с ними. В декрете она была совокупно несколько часов. На период родов. В итоге за шесть лет 400 чтений в 13 странах мира. Более 200 000 зрителей. Всем любителям стереотипов прочесть этот текст.



https://www.thevoicemag.ru/stars/interview/otkazalas-ot-dekreta-radi-proekta-nastya-pric-o-karere-i-materinstve/?utm_source=google.com&utm_medium=organic&utm_campaign=google.com&utm_referrer=google.com

Ex-Cosmopolitan

VOICE новости мода красота звезды секс женсовет

Гоша Куценко и продюсер «БеспринцЫпных чтений» Анастасия Приц придумали новый формат «Киноконцерта»

Актер и исполнитель Гоша Куценко и продюсер «БеспринцЫпных чтений» Анастасия Приц придумали новый формат «Киноконцерта». По этому поводу они обсудили между собой — любимые новогодние фильмы, январские корпоративы, бесконечный ЗОЖ, новый голос Гоши и робота, который за него поет. А еще — прикинули новый состав «Киноконцерта», с которым в планах «прорваться на телевидение».

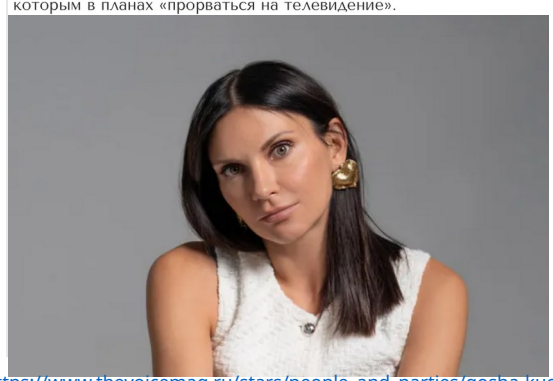

https://www.thevoicemag.ru/stars/people_and_parties/gosha-kucenko-i-prodyuser-besprincypnyh-chtenii-anastasiya-pric-pridumali-novyi-format-kinokoncerta/?utm_source=google.com&utm_medium=organic&utm_campaign=google.com&utm_referrer=google.com

marie claire

me МОДА КРАСОТА LIFE&LOVE СТИЛЬ ЖИЗНИ @WORK КУЛЬТУРА АСТРО

Анастасия Приц: «Берем за душу в режиме offline»

[@WORK] [ИНТЕРВЬЮ]

Как в эпоху digital делать бизнес на публичном исполнении текстов — объясняет продюсер проекта «БеспринЦыпные чтения» Анастасия Приц.



Смешно: Саша пришел на нашу первую встречу с порванным ахиллом, а я — на пятом месяце беременности, идеальные бизнес-партнеры.

https://www.marieclaire.ru/karera/anastasiya-pric-berem-za-dushu-v-rezhime-offline/

PÚBLIC · DARRERS 28 DIES

Mitjans de comunicació locals de Sant Cugat — amb una audiència sense fronteres.

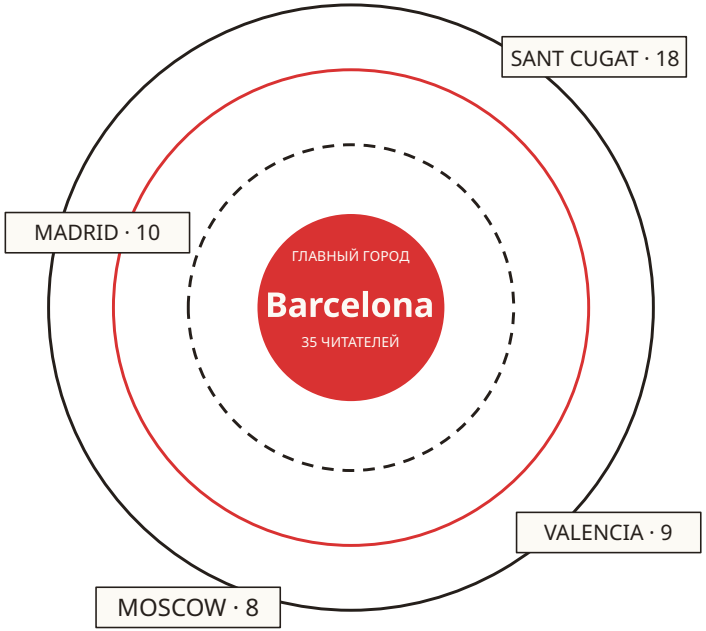

PAÍS	LECTORS
Espanya	350
EUA	96
Rússia	55
Països Baixos	18
Irlanda	15
França	13

221 USUARI ACTIU
↑ 0,9%

923 APARENÇA ESTRANYA
↑ 7,0%

281 SESSIÓ INTERACTIVA
sense canvis

CIUTATS

Barcelona	35	Sant Cugat	18
Madrid	10	València	9

CONTINGUT · TENDÈNCIES D'AUDIÈNCIA

Històries,
a les quals tornar

NOUS USUARIS	ESDEVENIMENTS	TEMPS D'INTERACCIÓ
192	2,1 тыс.	2:14
↓ 6,8%	↑ 8,0%	↑ 45,7%

VISUALITZACIONS DELS ÚLTIMS 28 DIES

923

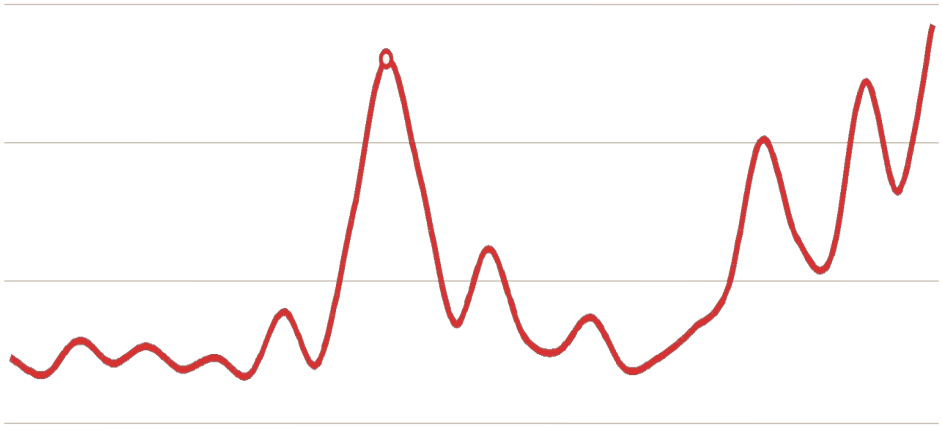

28 SETEMBRE · 7 SETEMBRE · 15 SETEMBRE · 24 SETEMBRE

ARTICLES POPULARS	VISTES	LECTORS
01 Kukushka — Revista Sant Cugat	176	64
02 Exposició íntima «Heretar la bellesa»	166	36
03 Kristina Aragay Pruyman	128	29
04 Gent de Sant Cugat	74	17


KUKUSHKA
SANT CUGAT
Uneix-te a nosaltres
Escoltem la nostra ciutat i n'expliquem històries.
kukushka.cat
@kukushka.cat